公路總局高雄區監理所機車筆試10大常錯考題		統計時間 (10601-10706)	
排名	題目	常錯次數	正確答案
1	駕駛人不遵守平交道看守人員指示，或警鈴已響、閃光號誌已顯示，或遮斷器開始放下，仍強行闖越，除罰鍰外記違規點數3點應接受道路交通安全講習，因而肇事者 (1)吊扣駕駛執照 (2)吊銷駕駛執照 (3)吊銷駕駛執照終身不得考領。	1206	3
2	機車騎士為閃避道路坑洞導致駕駛人及同車乘客不慎撞擊電線桿，誰可要求強制汽車責任險理賠。 (1)駕駛人 (2)同車乘客 (3)以上皆是。	889	2
3	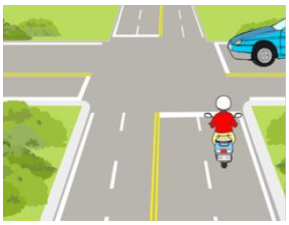 依據圖示，機車駕駛人應如何行駛較安全？ (1)機車行至路口時應減速接近，並小心通過路口。 (2)機車行至路口時應先停在交岔路口前，等汽車通過後再繼續通行。 (3)不需理會右側來車，只需按鳴喇叭加速通過即可。	766	1
4	甲、乙騎車發生追撞並受傷，經鑑定甲有過失，乙無過失。甲、乙是否都可以申請強制汽車責任保險理賠？ (1)兩人都可以申請 (2)兩人都不可以申請 (3)乙可以申請。	679	1
5	於颱風天外出，遭遇山崩、土石流，駕駛人順利逃離，同車乘客受重傷，誰可要求強制汽車責任險理賠？ (1)駕駛人 (2)同車乘客 (3)以上皆是。	674	2
6	未依規定期限實施排放空氣污染物定期檢驗，雖不處汽車所有人罰鍰，但記該車違規紀錄1次。	621	X
7	道路遵行方向	597	X
8	機車有投保強制汽車責任保險，駕駛人酒後騎車載友人回家，行駛彎道過快不慎撞擊電線桿，兩人都受傷。可否申請保險金？ (1)兩人都可以申請 (2)兩人都不可以申請 (3)乘客可以申請。	580	3
9	強制汽車責任保險法規定的給付項目有 (1)生命身體的傷害給付 (2)事故車輛財產損失給付 (3)車輛失竊損失給付。	578	1
10	按平交道旁機柱上之紅色緊急按鈕，順序為： (1)一、推、二、按、三、跑 (2)一、跑、二、推、三、按 (3)一、按、二、推、三、跑。	556	3